

Skill builder: Parts of the face

ہنر بنانے والا: چہرے کے حصے



Draw each part of the face in the empty rectangles.

چہرے کے ہر حصے کو خالی مستطیلوں میں کھینچیں۔

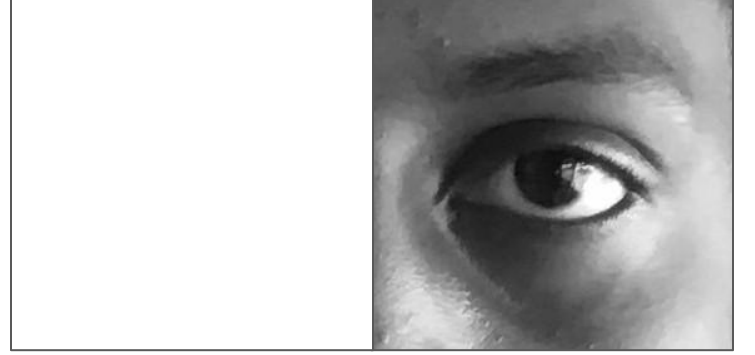

Start by **outlining** the major parts **very lightly**. Use a light grid, if you like.

بڑے حصوں کو بہت ہلکے سے خاکہ بنا کر شروع کریں، اگر آپ چاہیں تو لائٹ گرڈ استعمال کریں۔

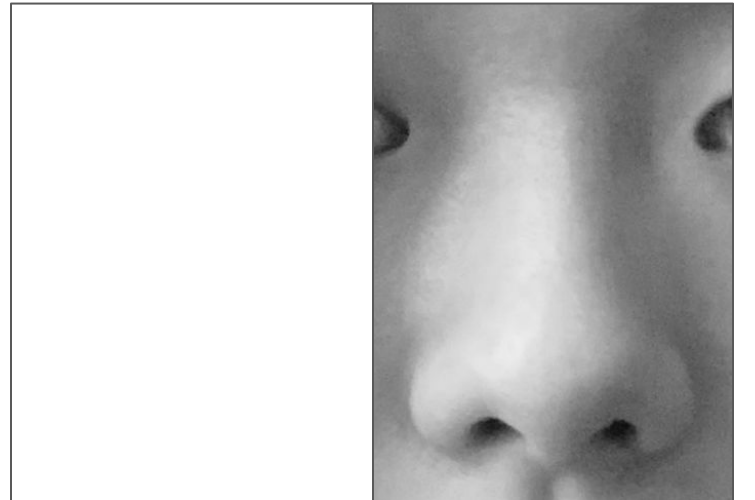
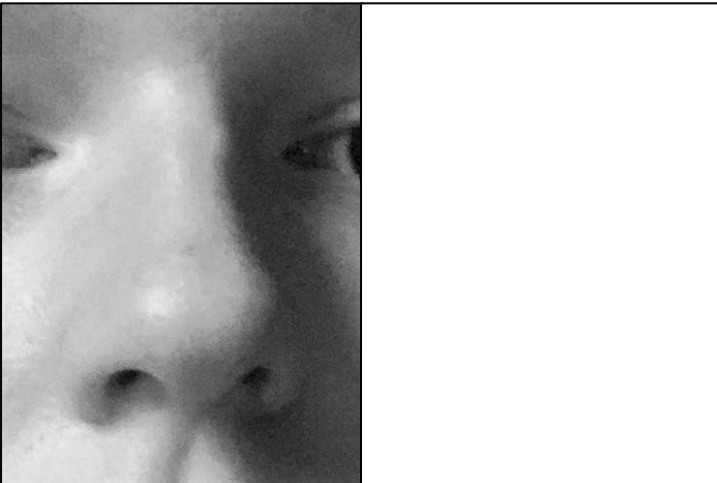
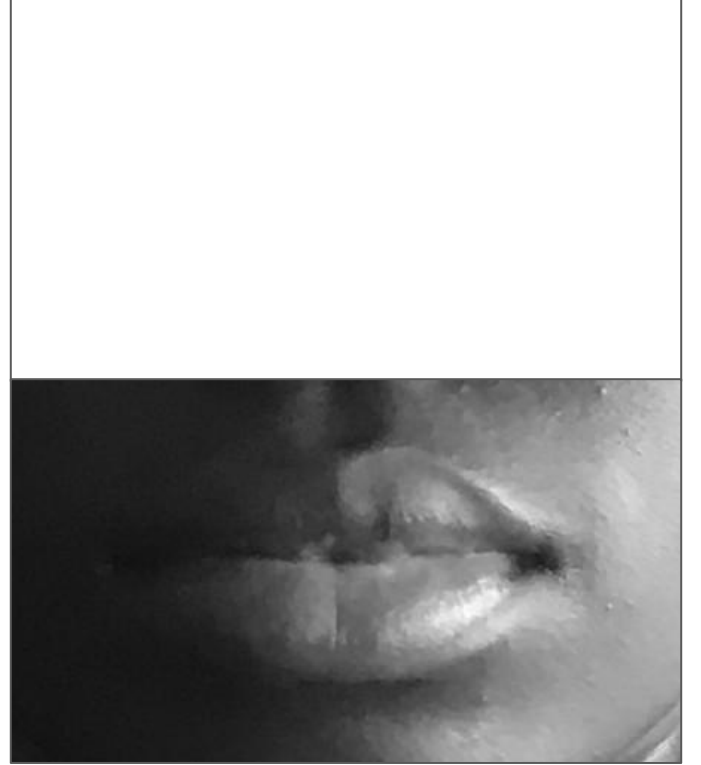

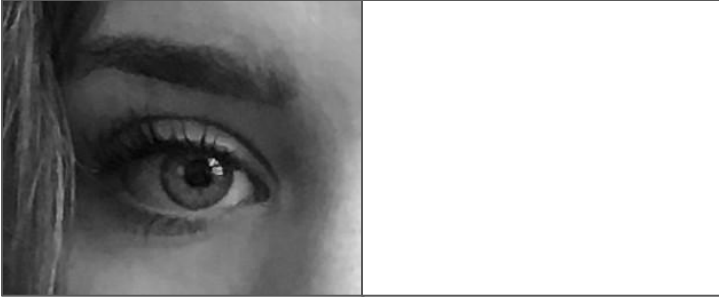

When your drawing is finished, there should **not be any outlines**. Remember that photographs capture the world by recording patterns and shapes of light and dark.

جب آپ کی ڈرائنگ ختم ہو جائے تو کوئی خاکہ نہیں ہونا چاہیے یاد رکھیں کہ تصویریں روشنی اور اندھیرے کے پیٹرن اور شکلیں ریکارڈ کر کے دنیا کو اپنی گرفت میں لے لیتی ہیں۔

Build up the darkness in **several layers** in order to make things black enough. Use your blender at **the very end**. If possible, do all of the smoothing carefully with your pencil.

چیزوں کو کافی سیاہ کرنے کے لیے اندھیرے کو کئی تہوں میں بنائیں، اپنے بلینڈر کو بالکل آخر میں استعمال کریں۔ اگر ممکن ہو تو، اپنی پنسل سے تمام ہموارنگ احتیاط سے کریں۔

